

# LOURDES SUPPORTS THEIR LIFE



社会医療法人財団聖フランシスコ会  
姫路聖マリア病院  
重度障害総合支援センター

ルルド

CARITAS CHRISTI OMNIA VINCIT

## センター長のご挨拶



当センターは、日常生活に医療的支援が必要な重い障害のある人達に、安心できる楽しい生活を提供するために開設されました。姫路聖マリア病院の医療機能を背景に、入所、通所、相談、診療、リハビリテーションなどの多彩なサービスを提供しています。

障害者権利条約の理念に沿えば、どんな障害があっても健やかに育ち豊かに暮らせる地域づくりが施設にも求められます。私たちは、「楽しくなければルルドじゃない」を合言葉に、入所/在宅、児童/成人にかかわらず、利用される皆さんの生命・生活・人生(3つのLife)を支えるきめの細かい医療・福祉サービスを提供し、障害や病気があっても暮らしやすい地域づくりを進めます。皆さまのご支援、ご協力をお願いいたします。



ルルドは、姫路聖マリア病院が設置・運営する  
重症心身障害児・者への医療・福祉・教育の総合支援センターです。

## 重症心身障害児・者とは.....

「立てない・歩けない」「会話ができない」などの重い障害に加えて、「食べられない(嚥下できない)」「自力で呼吸ができない」「てんかん発作が頻回にある」などの状態にある方です。また重症心身障害児・者には日常生活にさまざまな医療支援が必要な方が多くおられます。



## ルルド利用者の対象条件

以下の項目にすべてあてはまる方が対象となります。

- ・身体障害者手帳1級または2級(肢体不自由)と療育手帳A判定の両方をお持ちの方
- ・当センターの外来を受診後に、サービス提供が可能と判断を受けた方
- ・医療的支援を必要としている方

※各市町村発行の受給者証等が必要となります。詳しくは当センターへお問合せください

# 5つの事業



## 運営方針

重い障害のある人たちに対する  
医療－福祉－教育の協働体制による総合的支援を提供します。  
一人一人に合わせた日常活動と社会参加の保障をします。  
入所機能を背景にした地域生活への積極的支援をします。

## 職種紹介

医師 / 看護師 / 介護福祉士 / 保育士 / 生活支援員 / 公認心理師 / 社会福祉士 / 理学療法士 / 作業療法士 /  
言語聴覚士 / 歯科衛生士 / サービス管理責任者 / 児童発達支援管理責任者 / 薬剤師 / 管理栄養士 /  
臨床工学技士 / 看護補助者 / 相談支援専門員 / 事務員

## ルルドの由来

ルルドはフランス南部の小さな町の名で、聖母マリアが降臨され万病が治癒する奇跡が起こった「ルルドの泉」があることで知られる聖地です。年間600万人もの巡礼者や障害・難病を抱えた人々が訪れることから、町全体のバリアフリー化が進み、ピレネー山脈の美しい緑と、ポー川の清らかな流れに抱かれた、優しさのあふれる町となっています。この町の名にちなみ、私たちの施設もあらゆるバリアフリーを目指し「ルルド」と名付けました。



## 入所（医療型障害児入所と療養介護）



### 医療型障害児入所

医療的ケアが必要な重度の障害のある子どもの入所施設です。医療の提供をはじめリハビリ、学習支援、生活支援、精神面でのサポートなどを行っています。さまざまな専門職が関わり、情報を共有しながら、障害の状態に合わせた支援を行い、安心感と信頼感を持って過ごしていただけるよう努めています。また日中活動やレクリエーションにも力を入れており、四季折々のイベントを楽しめるよう工夫もしています。



### 療養介護

医療的ケアが必要な障害のある方に対して、医学的管理のもとで、入浴・排泄・食事等の日常生活における介護を行います。その他、日中活動や創作的活動、コミュニケーション支援、外出支援等の機会を提供し、重い障害のある方々の身体機能や生活の質の向上のために必要な援助を行っています。ルルドでは日々の活動に加えて、行事への参加、外出企画などを行い、利用者さまに彩りのある生活が提供できるよう支援しています。

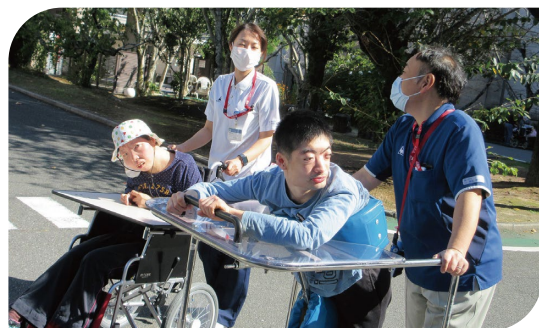

## 短期入所



自宅で生活されている障害児者を介護している方が、疾病やその他の理由により一時的に支援ができなくなってしまった場合に、施設に短期間入所して、入浴、排泄、食事などの介助や、その他必要な支援を受ける事ができるサービスです。緊急時の利用にもできる限りの対応をしています。またこのサービスは介護者にとってのレスパイト（休息）としての役割も担っており、在宅生活支援には欠かせない機能です。サービスを利用いただくことで介護者の負担を少しでも軽減できるようお手伝いします。

## 通所（生活介護）



在宅生活を送る重い障害のある方々の日中活動の充実を目的とした通所事業です。安心して楽しく過ごすために、医療、福祉職員がそれぞれの専門性を効果的に発揮できるように連携し、音楽、創作、スヌーズレン、外出などの楽しい活動の他、送迎、入浴、昼食などのサービスを提供しています。一人ひとりが自分らしく、人生の主人公として輝き続けられるように支援します。

サービス提供日時：月～金曜日の9:30～15:30

休業日：土・日・祝日、8月15日、12月25日、  
12月31日～1月3日

## 相談支援



相談支援センターマリアでは、障害のある方や、そのご家族さまからの様々な不安や困り事の相談に応じて、一緒に考え、暮らしをより良くしていくお手伝いをしています。

それぞれの状況や悩みによって、必要とされる情報提供や助言、福祉サービスの利用に繋げる支援など、関係機関との連絡調整を行いながら、利用児者さまとご家族さまが安心して生活できるようにサポートしています。

開所日時：月～金曜日の9:00～17:00

休業日：土・日・祝日、8月15日、12月25日、  
12月31日～1月3日

## 訪問学級について

子どもたちの豊かな人生を願い、2017年ルルド館内に兵庫県立姫路特別支援学校姫路ルルド訪問学級が設置されました。個に応じた教育支援ならびに小学部・中学部・高等部が協働した学びを展開しています。一人ひとりが課題と向き合いながら教師とマンツーマンで取り組む個別学習、国語・音楽・図工・体育などの教科的要素をふまえたグループ学習を行っています。また、秋の遠足や修学旅行、スクーリングなどの体験学習を通して、仲間との交流も深めています。仲間を意識し、お互いが成長できる学びの場となっています。



ルルドは3つのLIFEを支えます！



LIFE  
生命・いのちへの支援

いのちを支え、  
くらしの基盤となる医療を提供

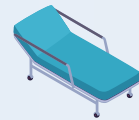

LIFE  
生活・くらしへの支援

くらしを豊かに、  
日々の冒険を楽しめるように

LIFE  
人生への支援

子どもから大人、  
そして高齢になるまで  
一貫した支援



# Lourdes supports their LIFE

施設イベント紹介



夏祭り



ハロウィン



節分



初詣

etc.

楽しくなければルルドじゃない！

# フロアマップ

地階

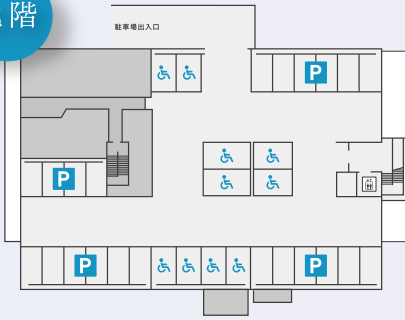

駐車場(32台)

1階



診察室 / リハビリテーション室 / 生活介護 まりあ / 相談支援センター マリア

2階

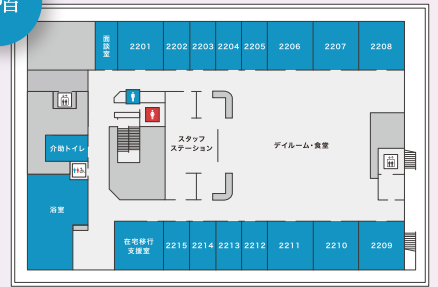

居室(40床) / ショートステイ(4床) / 在宅移行支援室

3階

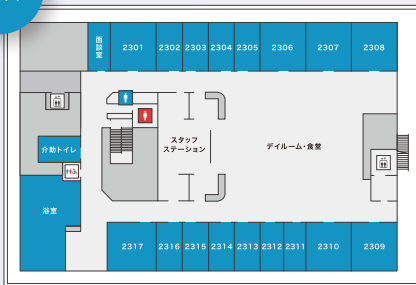

居室(40床) / ショートステイ(4床)

4階

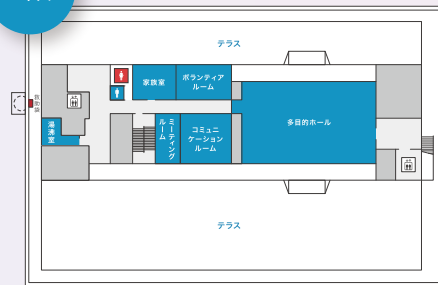

多目的ホール / ボランティアルーム / ミーティングルーム / コミュニケーションルーム / 家族室

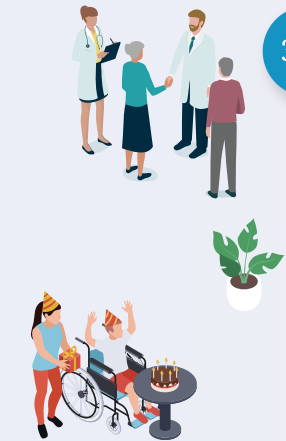

ロビー



各階フロア



浴室(シャワーベッド)



居室



多目的ホール



在宅移行支援室



スヌーズレンルーム



リフト

## ボランティアについて .....

地域の方々、学生、ご家族など多くのボランティアが、ルルドの活動をサポートしてくださっています。

閉鎖的になりがちな施設が地域に開かれるだけでなく、障害を知らない人が障害を知る機会となり、そしてその経験が人生を変えるきっかけになれば嬉しいと考えています。



関西福祉大学との姫路城登城プロジェクト

# 病院へのACCESS

## 電車・バスでお越しの場合

JR播但線・・・仁豊野駅下車(南へ徒歩10分)  
神姫バス・・・姫路駅(北口) ⑦番のりばより約25分  
「国道マリア病院」停留所下車(徒歩2分)  
「マリア病院」停留所下車(病院正面玄関前すぐ)  
※「マリア病院」停留所は、発着時間帯が限られます

## お車の場合

病院敷地内に第1・第2駐車場があります。  
満車の場合は、病院西側の提携駐車場をご利用ください。  
(駐車料金は同一料金です)

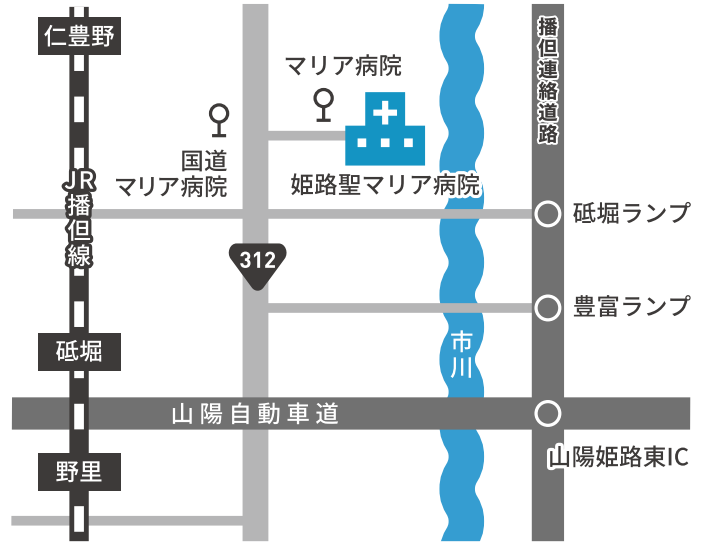

お身体の不自由な方はルルド館地下駐車場をご利用ください

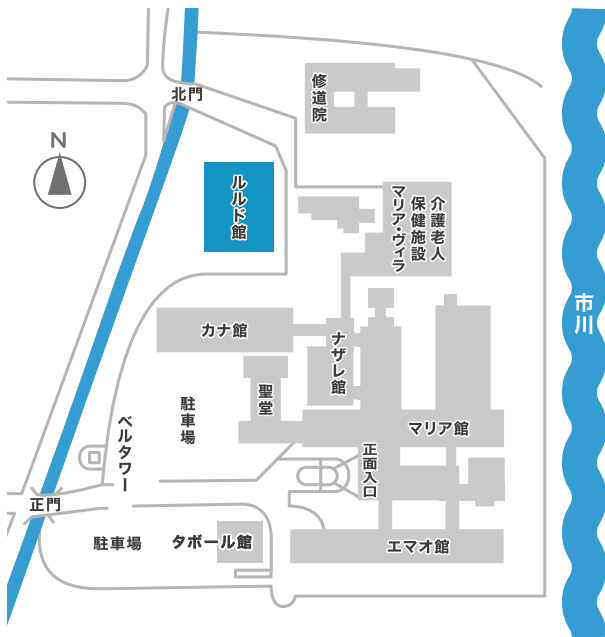

## ルルド館地下駐車場へのアクセス

- 北門へ進む
- ▼
- 北門ゲート(職員駐車場)を通過し右折
- ▼
- ルルド館地下駐車場入り口へ

地下駐車場からエレベーターで入館して頂けます



社会医療法人財団聖フランシスコ会  
姫路聖マリア病院

〒670-0801 兵庫県姫路市仁豊野650  
TEL (079)265-5111(代) FAX (079)265-5001  
E-mail:info@himemaria.or.jp  
※病状・診断等に関するご質問、ご相談はメールではお受けしていません。

重度障害総合支援センター **ルルド**

お問い合わせ/連絡先

TEL (079)265-5161 FAX (079)265-5162  
●月～金(祝日を除く) 8:30～17:00

ホームページへのアクセスはこちら

<http://www.himemaria.or.jp/maria/>

